

4+4+4 Zorunlu Temel Eğitimde

Liseye Geçiş Sistemleri



Liseye Geçiş
SBS



Maslow



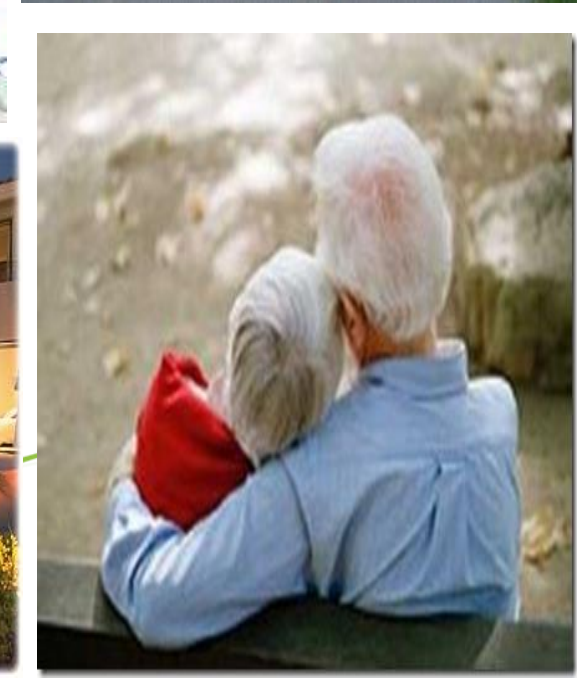
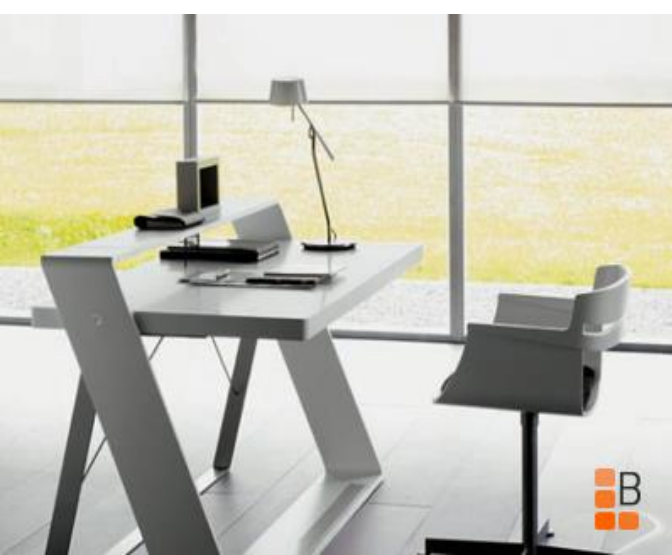



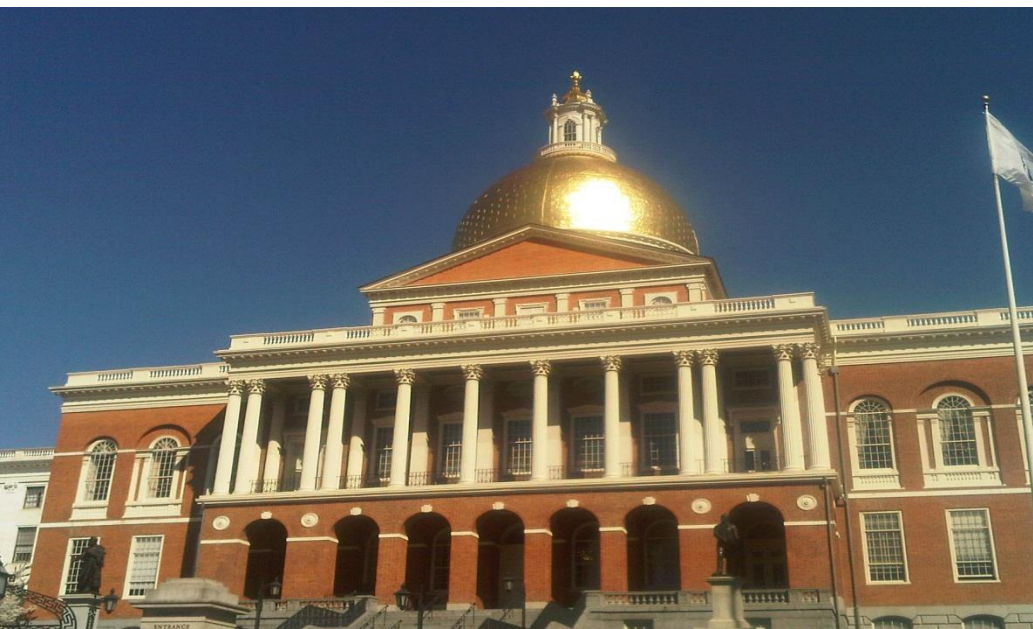
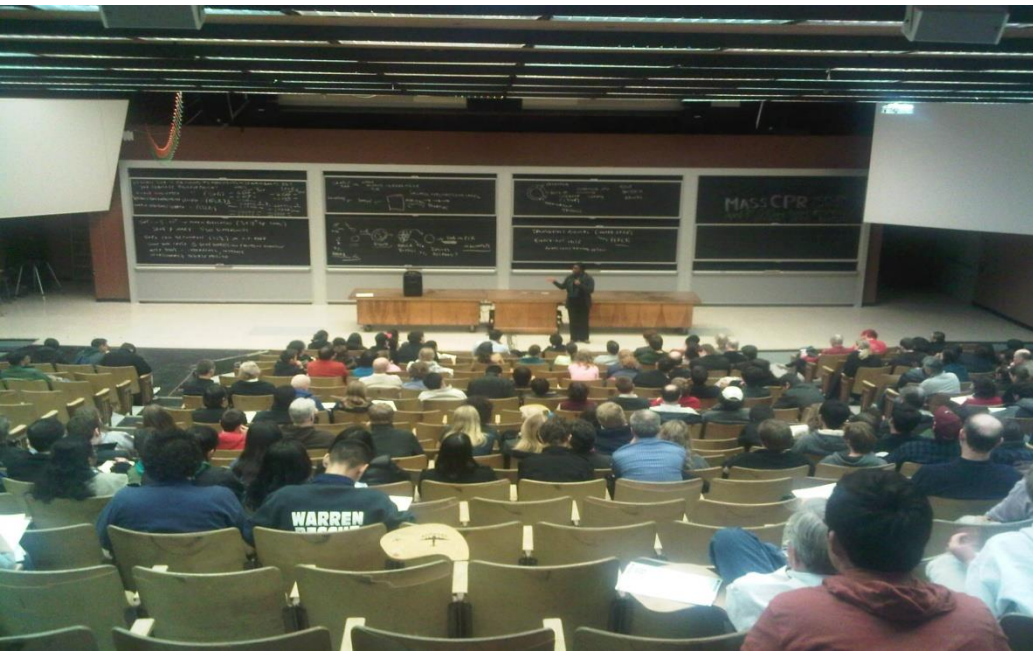

OKUL TÜRÜ	YERLEŐME PUAN TÜRÜ
FEN LİSELERİ (DEVLET)	OYP MERKEZİ YERLEŐTİRME
FEN LİSELERİ (ÖZEL)	OYP MERKEZİ YERLEŐTİRME SBS-8-HAM PUAN TABAN PUAN İLANI
ANADOLU LİSELERİ	OYP MERKEZİ YERLEŐTİRME
ÖZEL LİSELER (YABANCI)	SBS-8-HAM PUAN TABAN PUAN İLANI
ÖZEL LİSELER (TÜRK)	OYP MERKEZİ YERLEŐTİRME SBS-8-HAM PUAN TABAN PUAN İLANI

SBS

8 Haziran 2013 Cumartesi 10.00

SBS

120 Dk.

Tek Oturum

Tek Soru Kitapçığı ve Cevap Anahtarı

Ağırlık Ortaokul 8. Sınıfta olan derslerden

SBS-8	SORU SAYISI	ORT.	ST. SAPMA	KONU
TÜRKÇE	23	11,27	6,81	8. SINIF
MATEMATİK	20	4,39	5,78	
FEN VE TEKNOLOJİ	20	6,22	5,95	
SOSYAL BİLGİLER	20	9,67	5,79	
YABANCI DİL	17	4,51	5,04	
	100			

TÜRKÇE SORU-KONU DAĞILIMI

SBS-8

KONULAR

Sözcükte Anlam

1

Cümlede Anlam

3

Paragrafta Anlam

13

Görseli Yorumlama

2

Cümlenin Öğeleri

1

Anlatım Bozuklukları

1

Noktalama İşaretleri

1

Edebiyat Bilgileri

1

TOPLAM

23

MATEMATİK SORU-KONU DAĞILIMI

SBS-8

KONULAR

Trigonometri

1

Pramit

1

Küre

1

Gerçel Sayılar

1

Üslü İfadeler

1

Karaköklü Sayılar

2

Olasılık

1

Denklem Sistemleri

2

Tablolar-Grafikler

2

Özdeşlikler

1

Koordinat Düzlemi ve Eğim

2

Dik Üçgen

1

Ara Kesitler

2

Açı Kenar Dağılımı

1

Fraktal

1

TOPLAM

20

FEN VE TEKNOLOJİ SORU-KONU DAĞILIMI

SBS-8

KONULAR

Kaldırma Kuvveti

1

Basınç

1

Ses

2

Elektrik

3

Doğal Süreçler

1

Periyodik Tablo

1

Maddenin Sınıflandırılması

1

Kimyasal Tepkimeler

1

Asit ve Bazlar

1

Isı ve Sıcaklık

1

Hal Değişimleri

1

Mitoz

1

Kalıtım

2

Fotosentez

1

Canlılar ve Çevre

1

TOPLAM

20

SOSYAL BİLGİLER SORU-KONU DAĞILIMI

SBS-8		
KONULAR		
	Atatürk'ün Yaşamı	1
	1. Dünya Savaşı ve Sonuçları	2
	Genelgeler - Kongreler - Son Osmanlı Mebusan Meclisi	1
	Ya İstiklal Ya Ölüm	2
	Sevr ve Lozan Antlaşmaları	2
	Atatürkçülük ve İlkeleri	5
	Milli Güç Unsurları	1
	Atatürk Dönemi Dış Politika	1
	2. Dünya Savaşı	1
	Vatandaşlık	4
	Din Kültürü ve Ahlâk Bilgisi	4
	TOPLAM	20+4=24

YABANCI DİL SORU-KONU DAĞILIMI

SBS-8

KONULAR

Personal Goals

1

Empathy

1

Dreams

3

Cooperation In The Family

2

Improving Ones Look

1

Personal Experinces

1

Preferences

1

Personality Types

1

Reading For Entartainment

1

Atatürk

2

Detective Stories

1

Friendship Rules

1

Precaustionary Measures

1

TOPLAM

17

SBS

3 Yanlıř 1 Doğruyu götürüyor.
5 testten herhangi 2'sinden en az 0,5'er net
Ham puan 100-700 aralıęında
196 ve üstü tercih hakkı

Ham Puan Test Katkı %'leri

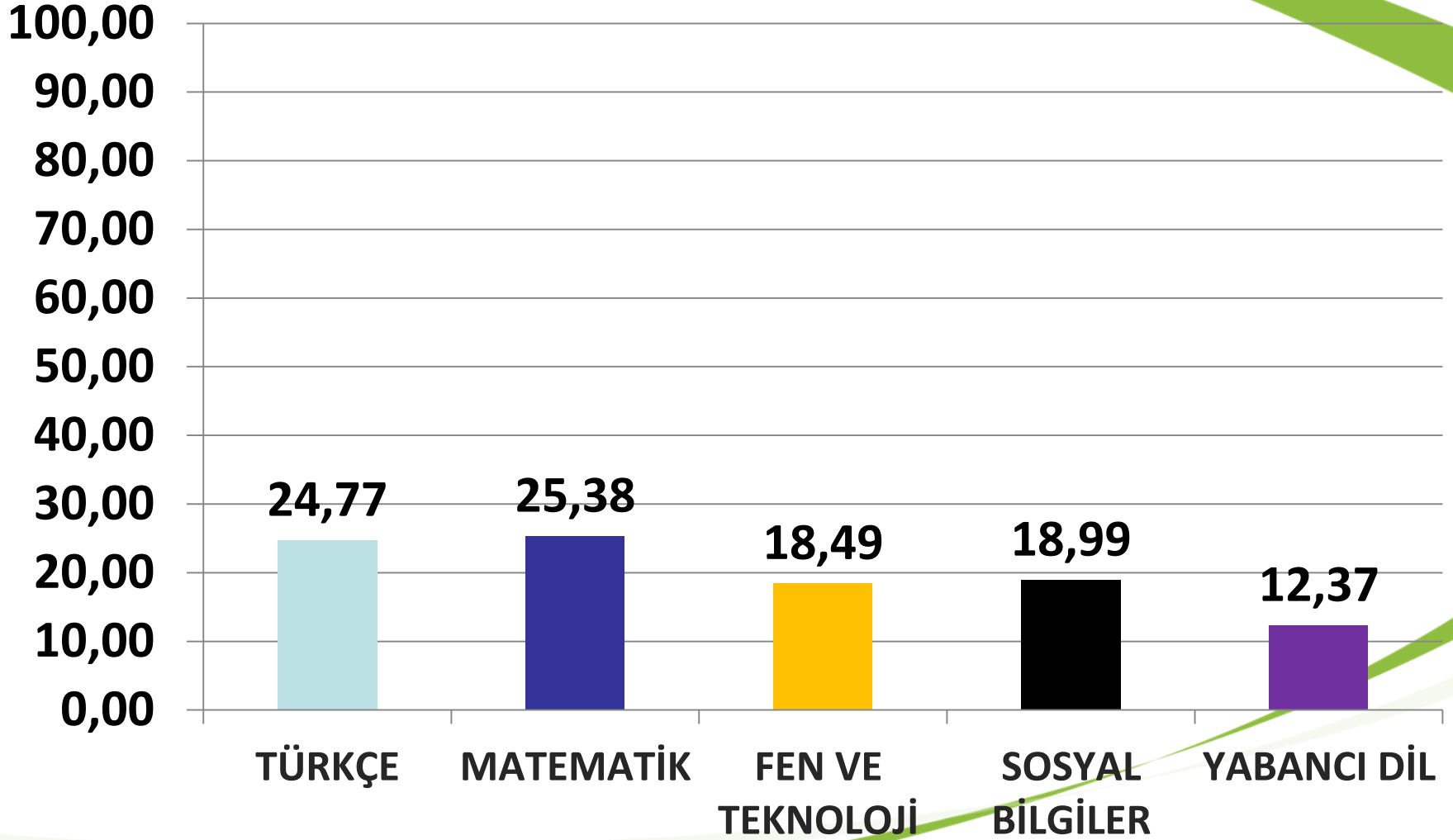

SBS KISA YOL PUAN HESAPLAMA FORMÜLÜ

	TÜRKÇE	MAT.	FEN VE TEK.	SOSYAL BİL.	Y. DİL
94,926	6,518	7,678	5,594	5,745	4,404

YBP

6-7-8. Sınıf Yıl Sonu Başarı Puanları

Doğrudan Ham Puanlara katılımı

150-300 aralığında

OYP

Ham Puan + 6-7-8. Sınıf Yıl Sonu Başarı Puanları

2'ye bölümü

100-500 aralığında

EK PUAN

Tübitak Uluslararası dereceler

YBP'nin

Katılım %7

3.Lük %8

2. Lik %9

1.Lik %10



Ailem okul herkes benden başarı bekliyor.

Üzerimde müthiş bir baskı hissediyorum.

Hem okul hem sınava hazırlık artık katlanamayacağım.

Doğru düzgün kendime zaman bile ayıramıyorum.

En güzel yıllarım stresle kaygıyla testle geçiyor.

Ya istediğim yeri kazanamazsam?

Sınavda heyecandan kilitlenip kalacağım diye çok korkuyorum.

A photograph capturing a moment between a massive sumo wrestler and a small child. The sumo wrestler, with a large, muscular build and a stern expression, stands in a low, wide stance. He is wearing a dark mawashi. In front of him, a small child, seen from behind, is also in a similar low stance, wearing a bright red mawashi with black and white stripes on the sides. They are positioned on a light-colored mat within a sumo ring. The background is dark, with some blurred figures of spectators. Two white text boxes are overlaid on the image: one in the top right corner and one in the center-left.

SBS

SBS ADAYI

İÇİNDEN BİR SES
BANA ÇALIŞ
DIYOR...



www.egk.com.tr

Distributed by Universal Press Syndicate



JRM DAVES 7-19

© 2004 PEARL, INC. All Rights Reserved.



Yapılacak işler



Yapılacak zaman

--	--	--	--	--	--	--	--

Bizim yaptığımız

--	--	--	--	--	--	--	--

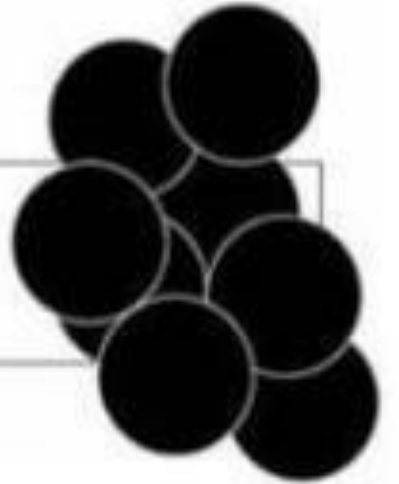

Bir öğrenci odası

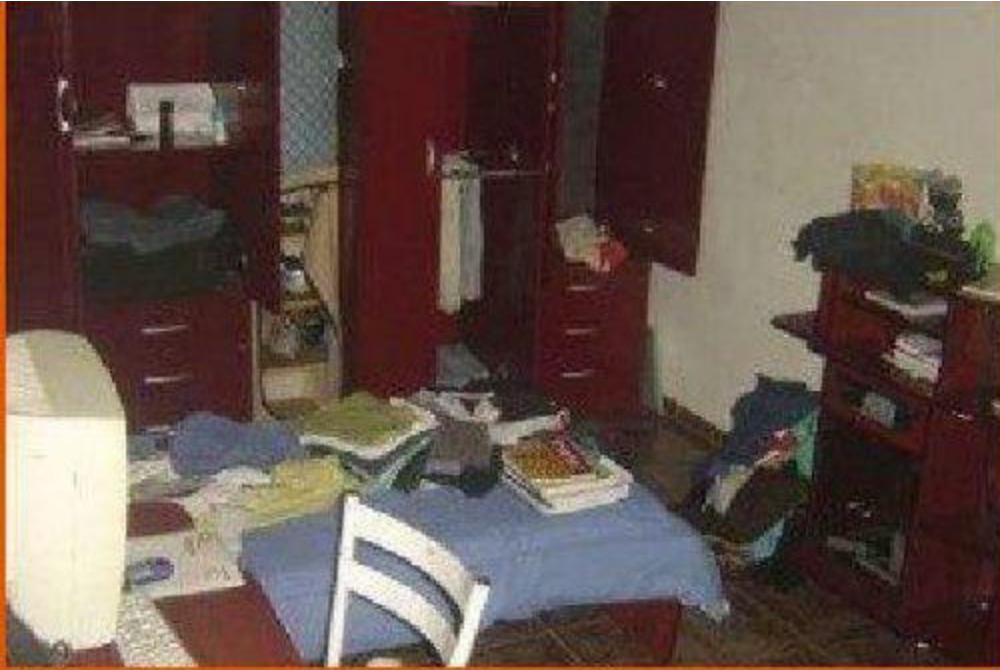

Öğrencinin gördüğü



Annesinin gördüğü



Annesinin anlattığı











Nasıl Unuturuz?

Unutma Eğrisi

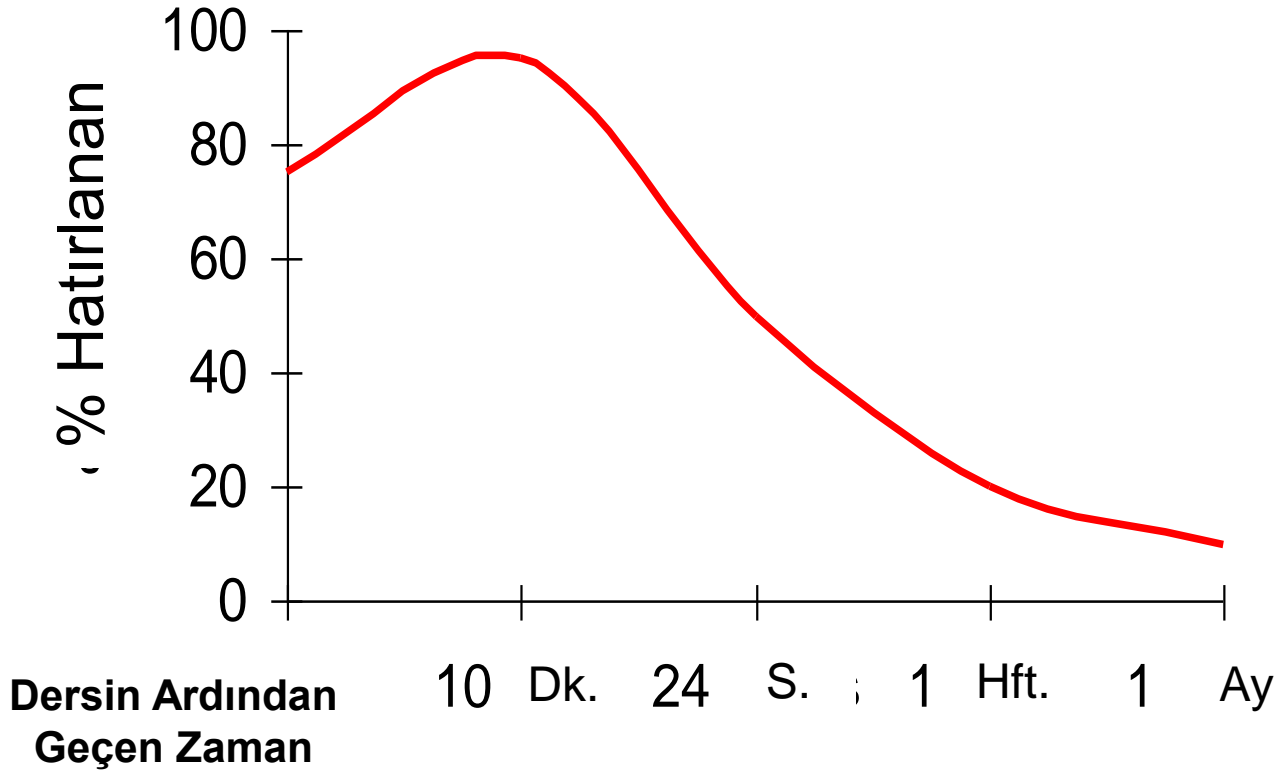

Eğri

Unutmanın Üstesinden Gelme

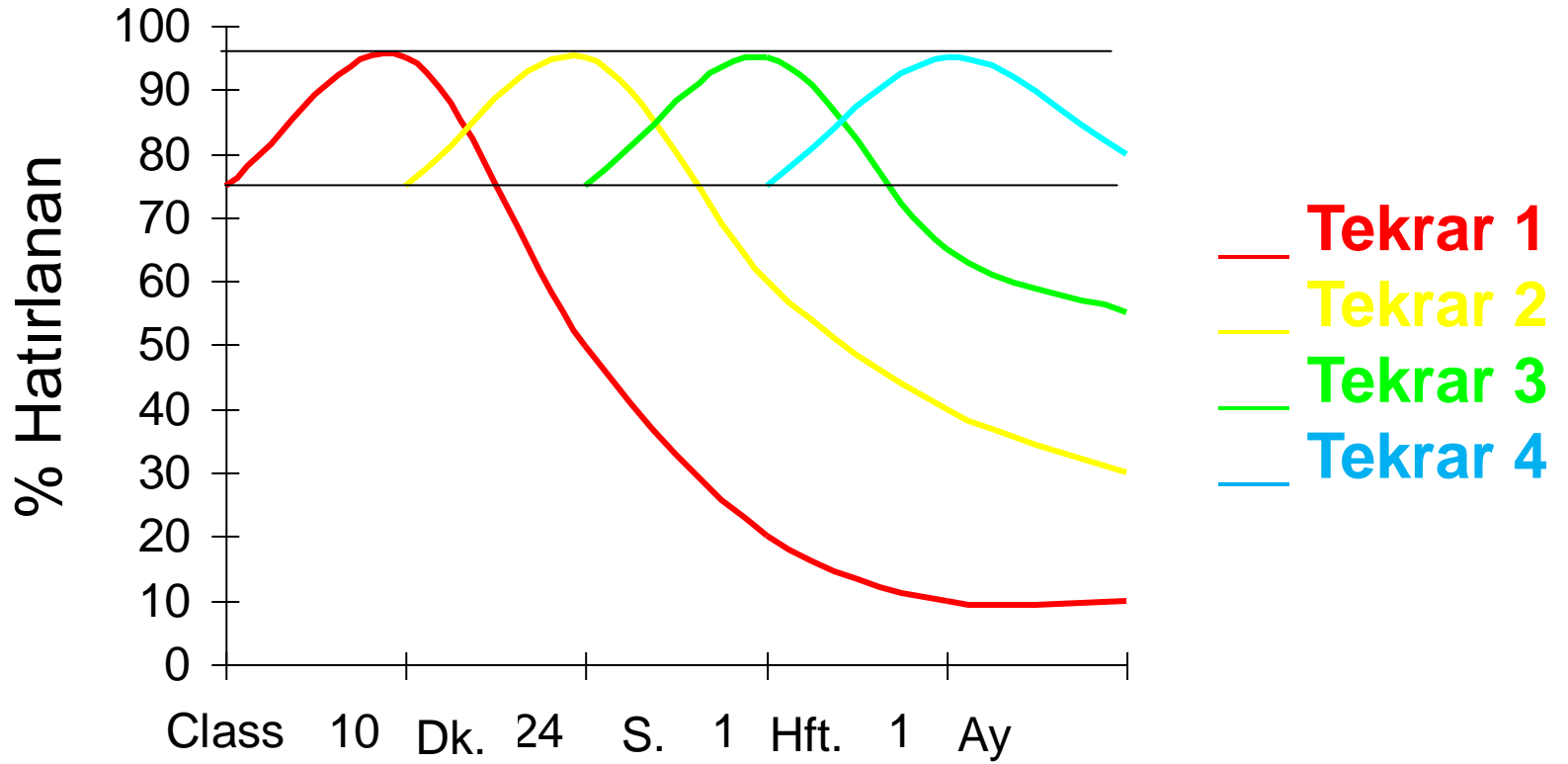

The Brazilian Plan



... no comments!

The Turkish Plan

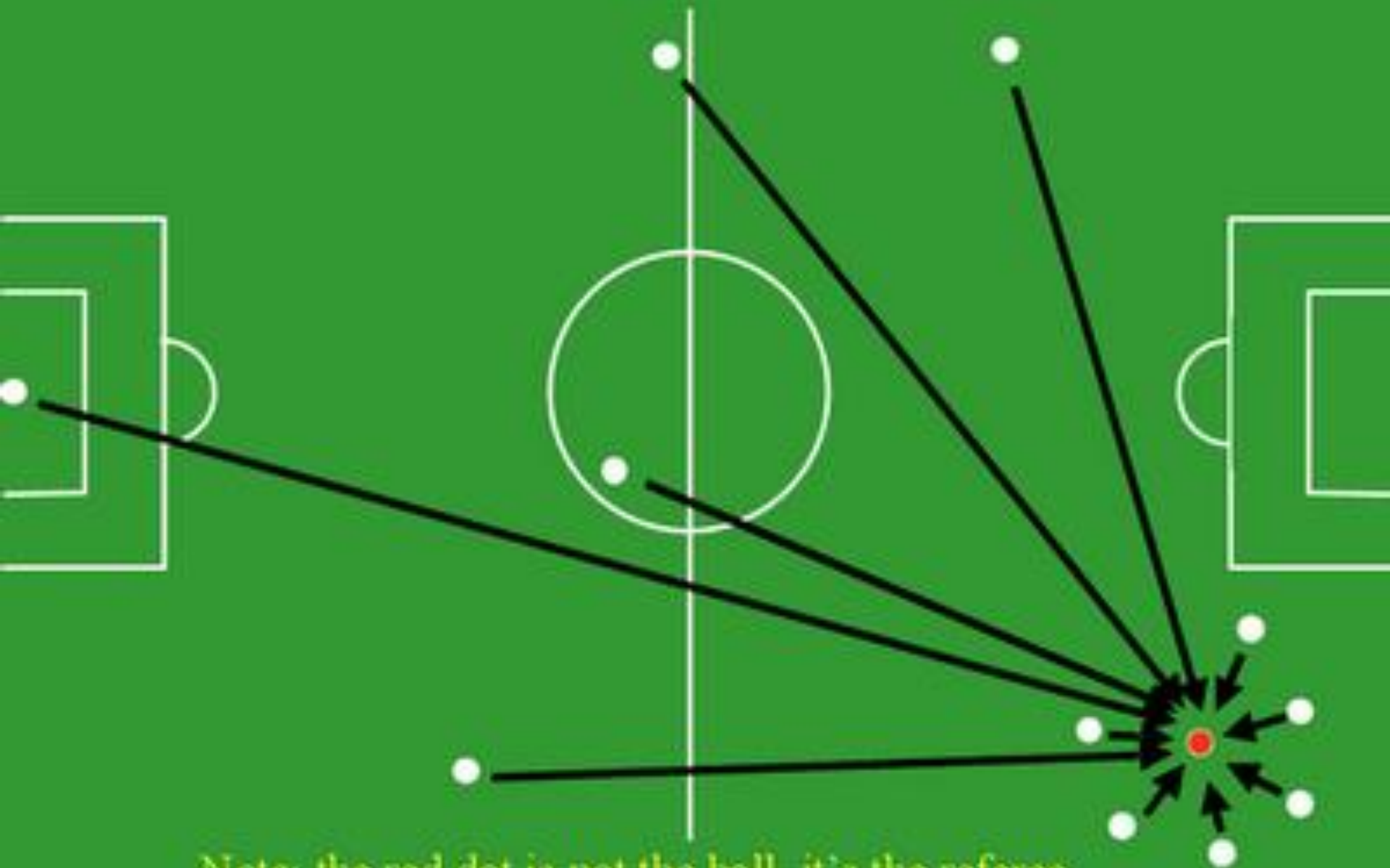

Note: the red dot is not the ball, it's the referee.







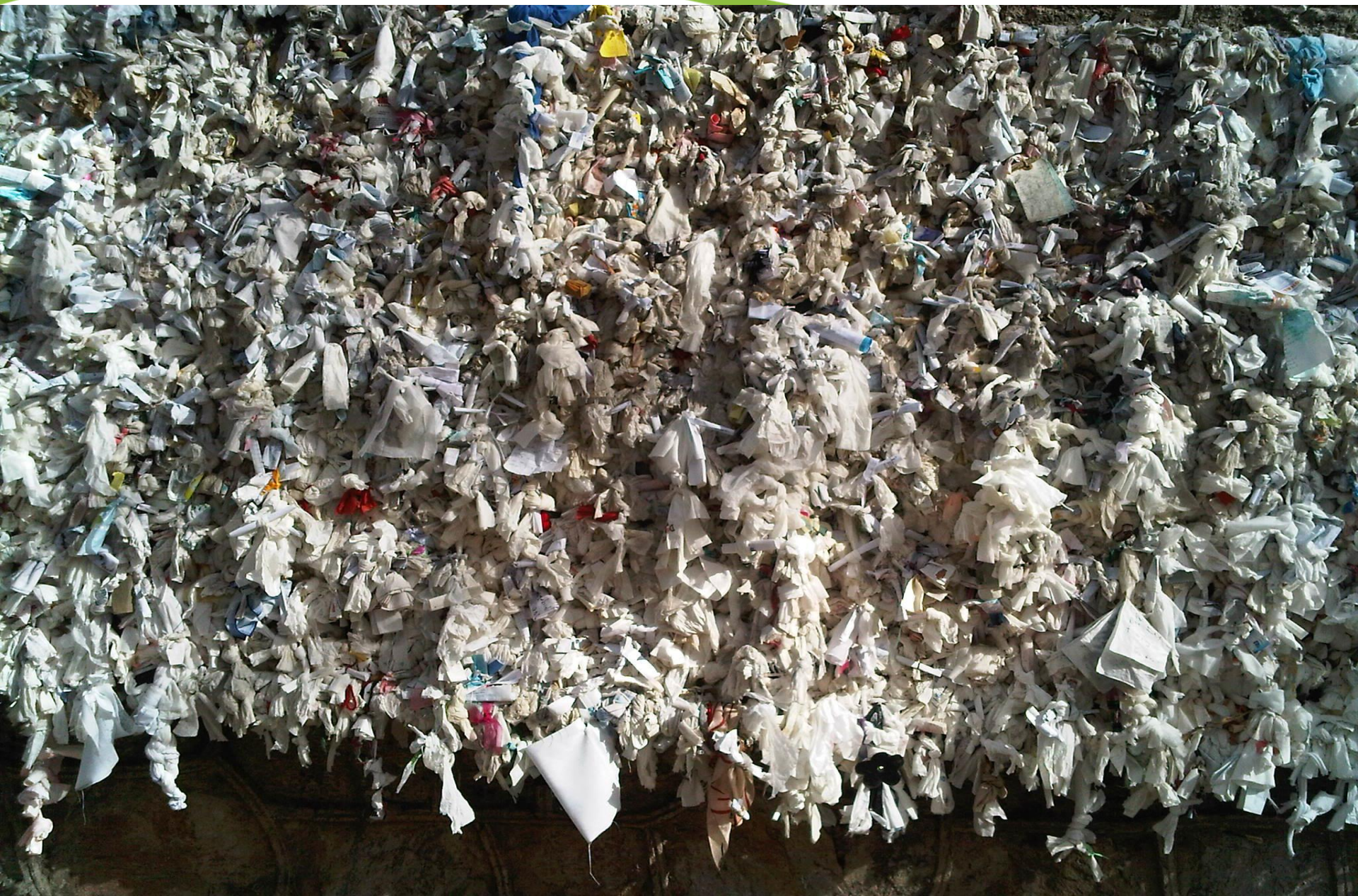

NAİM GÖKSEL KARAÇAYLI

**Uluslararası Fizik Olimpiyatları gümüş madalya sahibi
Boğaziçi Üniversitesi Elektrik Elektronik Mühendisliği**

Y-LYS: Olimpiyat derecesiyle alınabilecek maksimum puan - 616



YGS/LYS'de Uğurun var mıydı?

Benim yoktu, ama annem sınav yerleri belli olunca, gider, okunmuş kalem gömerdi. 😊



Takım ruhu, ekip çalışması, bireysel beceriler...
Çetin iş görüşmeleri / rekabetçi iş ortamları...



Sevdiğim İş

**Yapabildiğim
İş**

**Para
Kazanabildiğim
İş**

Kendini tanıma
Özgüven
Dinleyebilme
Yararlı olma

İletişim
İşbirliği
Analitik düşünce
Yaratıcılık

Y. Dil
Bilgisayar
İş dünyası gerçekleri
Donanımlılık
Ülkeye ve dünyaya duyarlı

LİSE SEÇİMİ

Kişiliğe ve hedefe uygun lise

Yetkin Akademik Kadro

Yeterli Donanım

Bireysel Gelişime Katkı Sağlayacak Ortam

Zengin ve Çok Sayıda Ders Dışı Etkinlikler

Mezunlarının Yüksek Üniversiteye Giriş Başarıları

SAYISAL VERİLER

	2012	2011	2010	2009
Sınava Başvuran Aday	1.098.285	1.070.445	1.019.498	1.080.000
Sınava Giren Aday	1.075.533	1.054.508	1.008.302	1.080.000
Tüm Soruları Doğru	677	921	1544	67
Sınıf Puanı 500 Olan	449	583	868	45
Tercih Hakkı Kazanan	1.042.148	1.009.569	998.097	978.061
OYP'ye Göre 1. Olan	1	1	1	3
OYP'ye Göre 2. Olan	18	1	1	1
OYP'ye Göre 3. Olan	1	1	1	4

OKUL SAYILARI (TÜRKİYE)

OKUL TÜRÜ	OKUL	KONTENJAN
Fen Liseleri	144	12.480
Sosyal Bilimler Liseleri	32	2.522
Anadolu Liseleri	1.657	226.780
Anadolu Teknik-Meslek	3.953	139.963
Anadolu Öğretmen	299	29.880
Anadolu İmam-Hatip	450	41.638
Özel Fen	151	3.426
Özel Anadolu-Anadolu Meslek-Sosyal Bilimler	207	11.076
Toplam	6.893	467.765

OKUL SAYILARI (İSTANBUL)

OKUL TÜRÜ	OKUL	KONTENJAN
Fen Liseleri	4	416
Sosyal Bilimler Liseleri	1	104
Anadolu Liseleri	163	26.200
Anadolu Teknik-Meslek	420	15.846
Anadolu Öğretmen	6	810
Anadolu İmam-Hatip	51	6.810
Özel Fen	37	876
Özel Anadolu-Anadolu Meslek-Sosyal Bil.	43	2.822
Toplam	725	53.884

TABAN PUANLARI (FEN LİSELERİ)

Okul Adı	İlçe	Kont.	TABAN P. 2012	TABAN P. 2011
İstanbul Atatürk Fen Lisesi	KADIKÖY	104	492,481	490,014
Yaşar Acar Fen Lisesi	BEYLIKDÜZÜ	104	483,109	480,246
Dr.Vasıf Topçu Fen Lisesi	ŞİLE	104	478,070	475,36
Prof Dr. Fuat Sezgin Fen Lisesi	SİLİVRİ	104	475,562	469,779

TABAN PUANLARI (ANADOLU LİSELERİ)

OKUL	Y.DİL	KONTENJAN	TP. 2012	TP. 2011
Galatasaray Lisesi	Fransızca	100	496,463	493,313
İstanbul Lisesi	Almanca	180	495,094	491,738
Beşiktaş Kabataş Erkek Lisesi	İngilizce	120	493,891	490,257
Beşiktaş Kabataş Erkek Lisesi	Almanca	60	493,310	489,681
Kadıköy Anadolu Lisesi	İngilizce	300	489,281	485,564
Cağaloğlu Anadolu Lisesi	Almanca	180	488,493	484,522
Hüseyin Avni Sözen Anadolu Lisesi	İngilizce	150	487,285	484,204
Beşiktaş Sakıp Sabancı Anadolu Lisesi	İngilizce	150	486,039	482,738
Burak Bora Anadolu Lisesi	İngilizce	150	483,636	480,895
Adnan Menderes Anadolu Lisesi	İngilizce	150	482,745	479,252
Atatürk Anadolu Lisesi	İngilizce	210	481,965	478,432

TABAN PUANLARI (ÖZEL Y. LİSELERİ)

		OKULUN ADI		Y. DİL	KONTENJAN			1. K. TB.P		
					2013	2011	2010	2013	2011	2010
1	İST.	ALMAN LİSESİ	KARMA	Almanca	130	130	130	493,000	490,003	490,002
2	İST.	AMERİKAN ROBERT LİSESİ	KIZ	İngilizce	100	99	110	495,000	497,000	498,000
3	İST.	AMERİKAN ROBERT LİSESİ	ERKEK	İngilizce	100	99	110	495,000	497,000	498,000
4	İST.	GALİLEO GALİLEİ İTALYAN LİSESİ	KARMA	İtalyanca	72	72	66	480,000	480,000	490,002
5	İST.	İTALYAN LİSESİ	KARMA	İtalyanca	88	80	80	490,000	490,000	490,000
6	İST.	NOTRE DAME DE SION FRANSIZ LİSESİ	KARMA	Fransızca	120	132	130	480,000	477,000	488,004
7	İST.	ST. BENOİT FRANSIZ LİSESİ	KARMA	Fransızca	196	192	192	480,000	477,000	488,004
8	İST.	ST. GEORG AVUSTURYA LİSESİ VE TİCARET OKULU (LİSE BÖLÜMÜ)	KARMA	Almanca	80	80	100	490,000	490,275	492,000
9	İST.	ST. GEORG AVUSTURYA LİSESİ VE TİCARET OKULU (TİCARET BÖLÜMÜ)	KARMA	Almanca	20	20	20	480,000	480,956	485,000
10	İST.	ST. JOSEPH FRANSIZ LİSESİ	KARMA	Fransızca	192	176	154	480,000	477,000	488,004
11	İST.	ST. MİCHEL FRANSIZ LİSESİ	KARMA	Fransızca	100	100	100	480,000	477,000	488,004
12	İST.	ST. PULCHERİE FRANSIZ LİSESİ	KARMA	Fransızca	92	86	84	480,000	477,000	488,004
13	İST.	ÜSKÜDAR AMERİKAN LİSESİ	KIZ	İngilizce	84	84	84	493,000	495,000	494,359
14	İST.	ÜSKÜDAR AMERİKAN LİSESİ	ERKEK	İngilizce	84	84	84	493,000	495,000	495,068
15	İZM.	İZMİR AMERİKAN KOLEJİ	KARMA	İngilizce	156	156	144	470,000	470,002	470,000
16	İZM.	ST. JOSEPH FRANSIZ LİSESİ	KARMA	Fransızca	75	72	60	440,000	430,000	450,036
17	İÇEL	TARSUS AMERİKAN KOLEJİ	KIZ	İngilizce	48	48	36	440,000	450,000	450,000
18	İÇEL	TARSUS AMERİKAN KOLEJİ	ERKEK	İngilizce	48	48	36	440,000	450,000	450,000

TABAN PUANLARI (ÖZEL Y. LİSELERİ)

		OKULUN ADI		Y. DİL	4. KAYIT AÇIK KON.			5. K. TB.P		
					2013	2011	2010	2013	2011	2010
1	İST.	ALMAN LİSESİ	KARMA	Almanca	doldu	1	doldu	doldu	487,000	doldu
2	İST.	AMERİKAN ROBERT LİSESİ	KIZ	İngilizce	doldu	doldu	doldu	doldu	doldu	doldu
3	İST.	AMERİKAN ROBERT LİSESİ	ERKEK	İngilizce	doldu	doldu	doldu	doldu	doldu	doldu
4	İST.	GALİLEO GALİLEİ İTALYAN LİSESİ	KARMA	İtalyanca	66	doldu	2	410,000	doldu	365,000
5	İST.	İTALYAN LİSESİ	KARMA	İtalyanca	18	doldu	doldu	420,000	doldu	doldu
6	İST.	NOTRE DAME DE SİON FRANSIZ LİSESİ	KARMA	Fransızca	doldu	2	doldu	doldu	468,000	doldu
7	İST.	ST. BENOİT FRANSIZ LİSESİ	KARMA	Fransızca	38	31	15	441,000	430,000	417,000
8	İST.	ST. GEORG AVUSTURYA LİSESİ VE TİCARET OKULU (LİSE BÖLÜMÜ)	KARMA	Almanca	3	5	1	484,000	482,001	482,003
9	İST.	ST. GEORG AVUSTURYA LİSESİ VE TİCARET OKULU (TİCARET BÖLÜMÜ)	KARMA	Almanca	1	doldu	doldu	473,000	doldu	doldu
10	İST.	ST. JOSEPH FRANSIZ LİSESİ	KARMA	Fransızca	8	6	doldu	479,500	477,000	doldu
11	İST.	ST. MİCHEL FRANSIZ LİSESİ	KARMA	Fransızca	32	36	doldu	410,000	390,000	doldu
12	İST.	ST. PULCHERİE FRANSIZ LİSESİ	KARMA	Fransızca	65	doldu	doldu	462,000	doldu	doldu
13	İST.	ÜSKÜDAR AMERİKAN LİSESİ	KIZ	İngilizce	2	doldu	1	487,000	doldu	487,007
14	İST.	ÜSKÜDAR AMERİKAN LİSESİ	ERKEK	İngilizce	1	1	1	487,000	484,128	487,007
15	İZM.	İZMİR AMERİKAN KOLEJİ	KARMA	İngilizce	doldu	doldu	6	doldu	doldu	425,000
16	İZM.	ST. JOSEPH FRANSIZ LİSESİ	KARMA	Fransızca	doldu	doldu	doldu	doldu	doldu	doldu
17	İÇEL	TARSUS AMERİKAN KOLEJİ	KIZ	İngilizce	8	24	doldu	370,000	390,000	doldu
18	İÇEL	TARSUS AMERİKAN KOLEJİ	ERKEK	İngilizce	5	3	doldu	370,000	390,000	doldu

VELİ OLARAK!

Kapasitesi Üstünde Beklenti İçinde Olmamak
Minnet Duygusu Yaşatmamak
Sonuç Ne Olursa Olsun; “Önemli Olanın Görevlerini Yapıp
Yapmadıklarıdır.”ı Vurgulamak (İÇTENLİKLE!)
Yasaklayıcı Olmamalılar Problemleri İkna ederek Çözmek
Öğrenmeye ve Hedeflerine Karşı İhtiyaç Yaratmak
Sorumluluk Vermek
Model Olmak
Satır Aralarına Dikkat Etmek

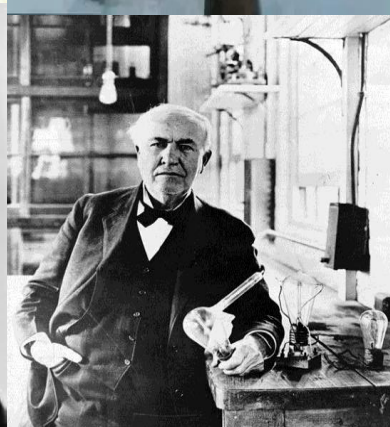
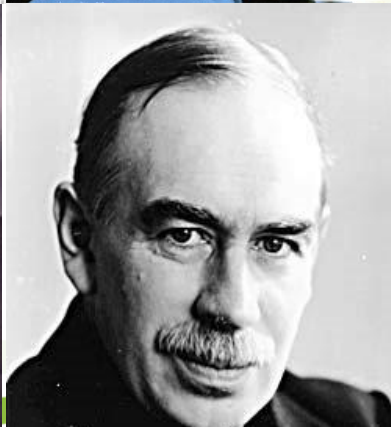
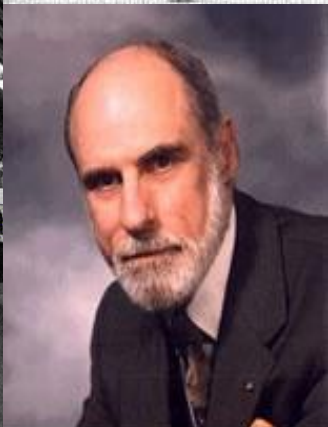
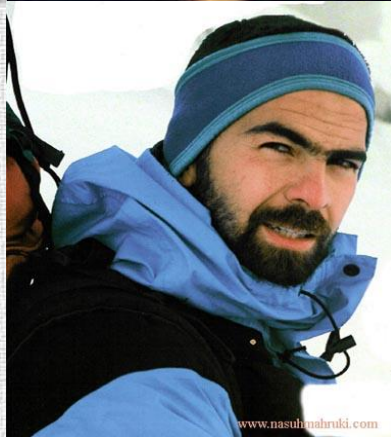
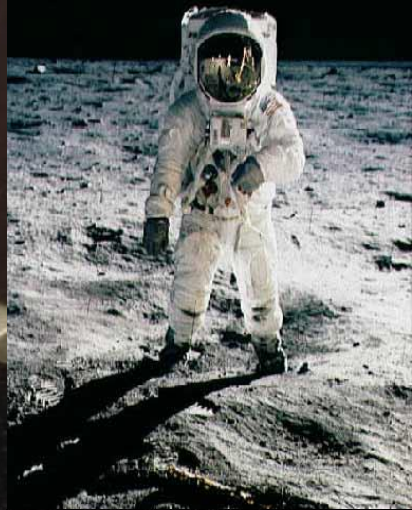
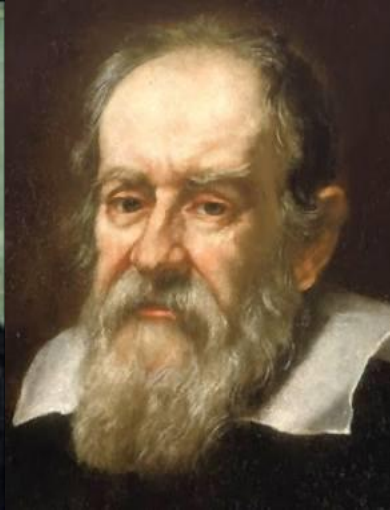
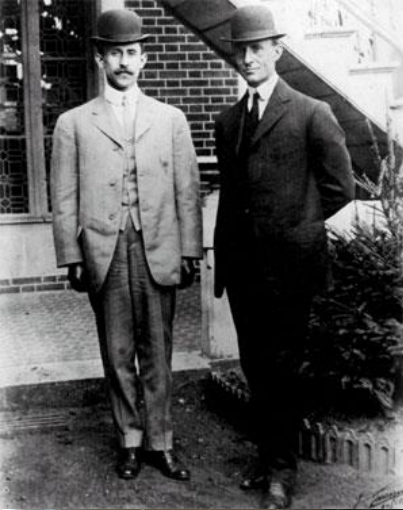

Scientists from the RAND Corporation have created this model to illustrate how a "home computer" could look like in the year 204. However the needed technology will not be economically feasible for the average home. Also the scientists readily admit that the computer will require not yet invented technology to actually work, but 20 years from now scientific progress is expected to solve these problems. With teletype interface and the Fortran language, the computer will be easy to use.

www.Wildtooth.com

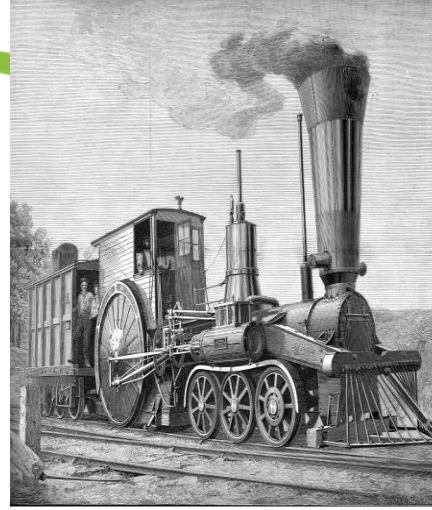
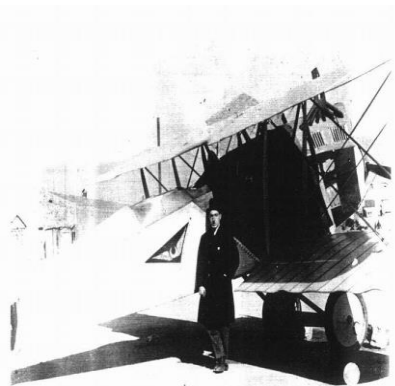

FIG. 16.—CRAMPTON ENGINE, CAMDEN AND AMBOY RAILROAD, ABOUT 1847.





**Gönüllerine göre bir lise ve sonrasında da istedikleri
üniversitelere gidebilmelerini
ve iyi birer yaşam sürmelerini dilerim...**

www.egitimvegelecek.com

info@egitimvegelecek.com

[Twitter/EgitimGK](https://twitter.com/EgitimGK)

[Twitter/okt_ay_din](https://twitter.com/okt_ay_din)